

8 Días / 7 Noches

ASSIST  
CARD

*Full Aéreo*  
**Camboriú**  
**Beto Carrero World**

ALL INCLUSIVE





## VUELO IDA Y VUELTA

Ticket aéreo round trip Santiago/Florianópolis vía Latam, Sky Airline o charter jestmar, tasas de embarque incluidas.



## EQUIPAJE

El equipaje incluido en tu viaje aereo consiste en una mochila personal y 1 bolso de mano de no más de 10Kg.



## HOTEL CÉNTRICO

Alojamiento 05 noches en la ciudad de Camboriú, Brasil en hotel praia o similar, a solo una cuadra de la playa, en la principal avenida de camboriu



## TRANSPORTE

Bus o minibús de alta calidad exclusivo para el grupo, con el máximo confort y seguridad para realizar todas las excursiones y tour en brasil



## COORDINADOR

Team Leader profesional. Coordinador Rtravel con curso de primeros auxilios, dedicado a la realización del programa, que no tengas ningún contratiempo y asistirte en lo que necesites.



## SEGURO ASSIT CARD

Full Cobertura de Assist Card desde el KM 0, en todo el territorio nacional e internacional, por cada pasajero. Incluye traslados. atención médica. odontología de urgencia



## COMI DAS

Desayunos, almuerzos y cenas buffet, bebestibles en todas las comidas. Opciones veganas, vegetarianas y para celíacos disponibles con previo aviso.



## EXCUR SIONES

Excursiones y Tours descritas en el detalle de actividades diarias de tu viaje.



## GUIAS LOCALES

Profesionales brasileños en Camboriú y Florianópolis para ofrecerte la mejor experiencia de viaje.



## TICK ETS

Tickets de Ingreso a Parque Temático Beto Carrero World, Fiestas, Parque Unipraias, Navegación en Barco Pirata a Isla Porto Belo, Cristo Luz y Oceanic Aquarium.



## FIES TAS

*Fiestas con DJs, música y una energía contagiosa que garantiza un ambiente inolvidable, podrás disfrutar de noches épicas en los mejores lugares de la ciudad, con opciones para todos los gustos y estilos.*



## MÓVIL DE APOYO

Vehículos de apoyo para emergencias, disponibles 24/7 tanto en el territorio nacional como en Brasil.





ASSIST  
CARD



# BETO CARRERO WORLD

*Beto Carrero World es el parque temático más grande de Latino América ¡Con más de 100 increíbles atracciones, juegos y montañas rusas, nueve áreas temáticas como Madagascar, Hot y el mundo de los piratas, cinco espectáculos en vivo y un increíble zoológico con más de 1000 animales! Beto Carrero World es el lugar perfecto para crear recuerdos inolvidables. Vive la aventura en este increíble parque temático donde la diversión y emoción están garantizadas.*





ASSIST  
CARD



# PARQUE UNIPRAIS

*¡Sin dudas un emocionante destino para vivir en tu giras! Donde tendrás aventura y diversión al aire libre asegurada, acá podrás disfrutar diversas actividades como subir en modernos teleféricos y descender en Youhooo! Un veloz y divertido carro mientras disfrutas de insuperables panorámicas aéreas, desafía tus límites y disfruta de la naturaleza en un entorno seguro y divertido ¡Vive la adrenalina y la emoción del Parque Unipraias en Camboriú, creando recuerdos inolvidables con tus amigos y compañeros de clase!*





ASSIST  
CARD



# CRISTO LUZ

*El Cristo Luz es un icono impresionante que ilumina la ciudad con su majestuosa estructura. Con más de 30 metros de altura, esta estatua de Cristo es uno de los principales atractivos turísticos de la región, ofrece una vista panorámica impresionante de la ciudad y el océano, especialmente durante la noche cuando se ilumina con colores vibrantes. Es un lugar perfecto para reflexionar y disfrutar del paisaje ¡No olvides llevar preparada tu cámara y capturar los momentos más memorables!*





ASSIST  
CARD

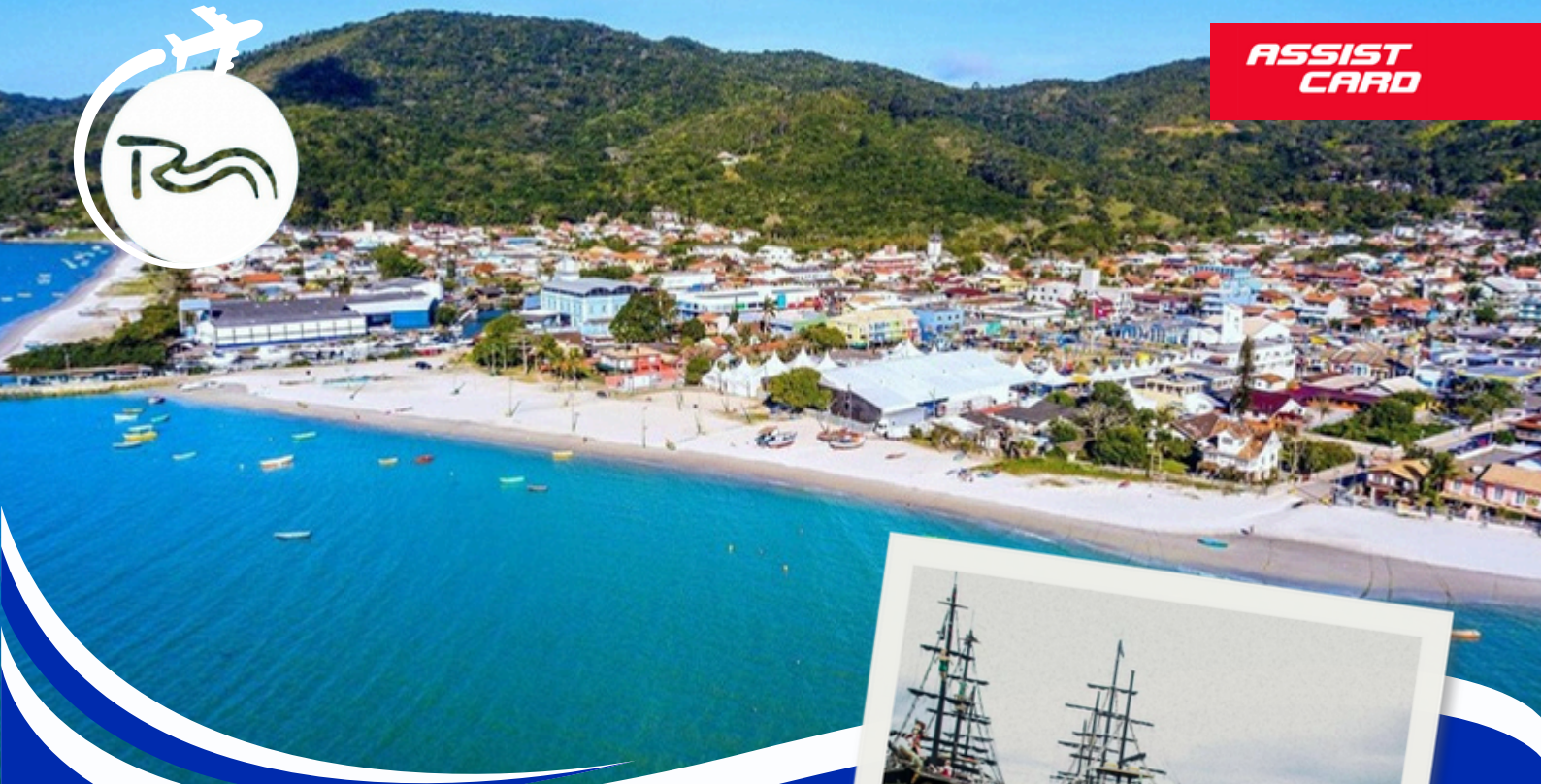

# ISLA PORTO BELO

*Lugar único en el litoral sur de Brasil, la Isla de Porto Belo encanta por su belleza paradisíaca. Su naturaleza preservada es un atractivo especial, en medio de la comodidad de la infraestructura ofrecida a los visitantes, acá disfrutaremos de una emocionante navegación en barco pirata. Solo imagina surcar las aguas cristalinas del litoral catarinense mientras disfrutas de la mejor música, baile y diversión a bordo con tu curso. ¡Una forma entretenida y excepcional de compartir con tus amigos!*





ASSIST  
CARD

# FIESTAS TEMÁTICAS

*Camboriú es el destino ideal para giras de estudios que buscan diversión y entretenimiento. Las fiestas en la ciudad son legendarias, con música en vivo, DJs y una energía contagiosa que garantiza un ambiente inolvidable.*

*Podrás disfrutar de noches épicas en los mejores lugares de la ciudad, con opciones para todos los gustos y estilos. ¡Experimenta la fiesta más divertida de tu gira de estudios con Rtravel!*





# Camboriú Brasil

## ITINERARIO

### DÍA 1: BIENVENIDOS A CAMBORIÚ

- Salida desde el Colegio/ Aeropuerto Arturo Merino Benítez.
- Vuelo con destino a Florianópolis,
- Brasil Almuerzo Buffet.
- Check in en el Hotel.
- Tiempo para explorar los icónicos paisajes de Camboriú
- Cena Buffet
- Fiesta de Bienvenida
- Cuarta merienda

### DÍA 2: PARQUE UNIPRAIAS - LARANJEIRAS

- Desayuno Buffet en el Hotel
- Parque Unipraias
- Teleférico / Youhoo
- Playa Laranjeiras
- Almuerzo Buffet
- Tarde de Playa
- Cena Buffet
- Fiesta temática
- Cuarta merienda

### DÍA 3: BETO CARRERO WORLD/ MAXIMA ADRENALINA

- Desayuno Buffet en el Hotel
- Parque temático Beto Carrero World
- Entrada exclusiva Fast Pass / máxima adrenalina
- Almuerzo Fast Food
- Cena Buffet





# Camboriú Brasil

## ITINERARIO

### DÍA 4: PARQUE ACUÁTICO - FIESTA TEMÁTICA

- Desayuno Buffet en el Hotel
- Visita Oulet premium Camboriú
- Almuerzo Buffet
- Parque Acuático "Multi Parque"
- Cena Buffet
- Fiesta temática
- Cuarta Merienda.

### DÍA 5: BARCO PIRATA - ITAPEMA BEACH - FIESTA WHITE

- Desayuno Buffet en el Hotel
- Playa Itapema Beach
- Almuerzo Buffet
- Navegación en Barco Pirata Isla Porto Belo
- Color Fest
- Cena Cristo Luz - temática White

### DÍA 6: CAMPAMENTO AMERICANO Y PARQUE ACUÁTICO

- Desayuno Buffet en el Hotel
- Campamento Americano con almuerzo buffet
- Parque Acuático Zacarias
- Cena Buffet
- Fiesta temática
- Cuarta merienda

Fin de tu mejor aventura



# Camborijn Brasil

## ITINERARIO

### DÍA 7: TARDE DE PLAYA Y CLASES DE SAMBA

- Desayuno Buffet en el Hotel
- City tour costanera
- Almuerzo Buffet
- Tarde de playa con clases de samba
- Cena Buffet

### DÍA 8: REGRESO A CHILE !!

- Desayuno Buffet en el Hotel
- Check-out
- Salida a Florianópolis /Aeropuerto 🇧🇷
- Llegada a Chile 🇨🇱
- Trámite aduanero
- Fast Food de despedida.

Fin de tu mejor aventura

**THE ENJOY EXPERIENCE**





ASSIST  
CARD

# TU MEJOR GIRA!

VALOR POR  
ALUMNO

**\$ 1.799.000**

Precio para grupos desde los 15 pajareros

Valor promocional \$1.720.000.-  
firmando contrato hasta el el 20 de mayo 2026

**CADA 15 PASAJEROS PAGADOS, TE REGALAMOS UN  
PASAJE TODO INCLUIDO**

GRATIS



**DE REGALO POR  
ALUMNO**

**1 Polera + Mochila + Pulsera de seguimiento Inteligente**





# RIFA PRO FONDOS

FINANCIA TU GIRA

PREMIOS

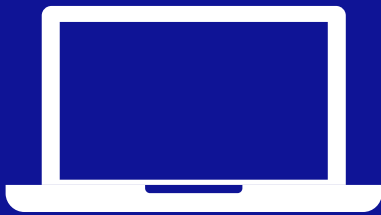

NOTEBOOK



PARLANTE  
BLUETOOTH



SMART TV 48"



2 PASAJES A BARILOCHE X 6 DIAS  
2 PASAJES AL SUR DE CHILE X 6 DIAS

## SORTEO EN DICIEMBRE

Rifa organizada y patrocinada por **Rtravel Chile** como apoyo al financiamiento de tu gira, en donde el dinero recaudado va directamente a cada alumno.

Con talonarios sin límite por alumno, es decir, posterior a la venta de cada talonario podrás solicitar más, pudiendo así reunir el total del dinero para tu gira de estudios, cada talonario equivale al monto de \$100.000 CLP.

El sorteo será anunciado y a través de nuestras RRSS oficiales.

@RTRAVELCHILE

@RTRAVELGIRASDEESTUDIOS

[rtravelgiras.cl](http://rtravelgiras.cl)

# Documentación

**Señores Padres y Apoderados Presente: Favor considerar los siguientes documentos necesarios para la salida del país de los estudiantes:**

## **Cedula de Identidad o Pasaporte:**

Toda la delegación que viaje fuera del país debe portar, de forma obligatoria, los siguientes documentos: Cédula de Identidad vigente y en buen estado, o Pasaporte vigente. Asimismo, se debe adjuntar una fotocopia simple de la cédula de identidad o pasaporte.

## **Alumnos Extranjeros:**

En caso de que alguno de los alumnos sea extranjero, debe acercarse personalmente al Consulado del país de destino en Santiago o en la región correspondiente, para consultar si requieren una visa o algún otro documento para ingresar al país de destino.

## **Certificado de nacimiento para asignación familiar**

Todos los alumnos deben entregar una copia (que puede ser obtenida por Internet) del Certificado de Nacimiento denominado "Para Asignación Familiar".

## **Permiso Notarial**

1. Todos los menores de edad necesitan un permiso notarial para viajar fuera del país.
2. Este documento debe ser solicitado en una notaría, indicando la fecha de salida del viaje con un mínimo de 10 días de anticipación. El permiso debe entregarse en triplicado y debe contener los siguientes datos: Nombre completo y RUT del padre y madre, además de Nombre completo y RUT del alumno que viaja.
3. Es importante que estos datos sean correctos y exactos, ya que, si el nombre y/o el RUT están incorrectos, la Policía Internacional de Chile no permitirá la salida del menor del país.
4. El permiso debe especificar: Fecha de salida: Debe incluir un rango de 2 días antes y 2 días después de la fecha real del viaje. Motivo del viaje: Gira de Estudios. Destino: "Viajando al país de destino". El permiso no debe incluir nombres de profesores ni apoderados, ya que, si alguna de estas personas no puede viajar por algún motivo, el alumno no podrá salir del país.
5. En el caso de que los padres vivan en diferentes ciudades de Chile hacen el permiso individual en triplicado de igual forma y considerando todos estos puntos; solo que, al entregarlo; tendremos en estos casos 3 copias de cada permiso entregado por cada padre.
6. Aquellos padres o madres que vivan en el extranjero deben concurrir al Consulado de Chile más cercano y realizar un permiso que les hará en español el Cónsul donde se autorizara el menor a salir del país. Posteriormente se envía a Chile acá lo recibe el apoderado lo lleva al Ministerio de Relaciones Exteriores para obtener un timbre, luego lo lleva al Ministerio de Justicia donde también se timbrará y una vez obtenido todos estos timbres se deben hacer 3 copias legalizada ante notario del documento final.
7. En este caso la mamá o el papá de igual forma deben realizar su permiso notarial con todo lo explicado anteriormente.
8. En el caso que uno de los 2 padres; no autorice o no este ubicable, el apoderado que está a cargo del niño debe solicitar el permiso en los Tribunal de Familia que le corresponda de acuerdo con el domicilio que tenga el alumno, este trámite se realiza presentando un anexo de contrato personalizado con los datos del alumno(a) y apoderado a cargo, este documento es entregado por la Agencia (se sugiere realizar el trámite mínimo con 3 meses de anticipación)
9. En caso de Fallecimiento de uno de los Padres: Si alguno de los padres ha fallecido, se debe adjuntar 3 copias del Certificado de Defunción correspondiente.

## **Entrega de Documentos**

Es importante que el permiso notarial, certificado de nacimiento y fotocopia simple de la cédula de identidad sean entregados a la directiva del curso con un plazo máximo de 10 días antes del viaje. No se recibirán documentos fuera de plazo (salvo casos especiales debidamente informados a la directiva del curso).

Agradecemos su colaboración para garantizar el correcto proceso de documentación y salida del país.

**Departamento de Operaciones, Rtavel Chile.**



# RTRAVEL CHILE

En Rtravel by Turismo Rodríguez somos una empresa operadora mayorista con más de 26 años de exitosa trayectoria, más de dos décadas otorgándole a nuestros clientes Experiencia, Seguridad y Confianza en viajes estudiantiles y grupales durante todo el año, tanto en nuestro hermoso territorio nacional como en el extranjero. Somos líderes y especialistas en entretenimiento e innovación.

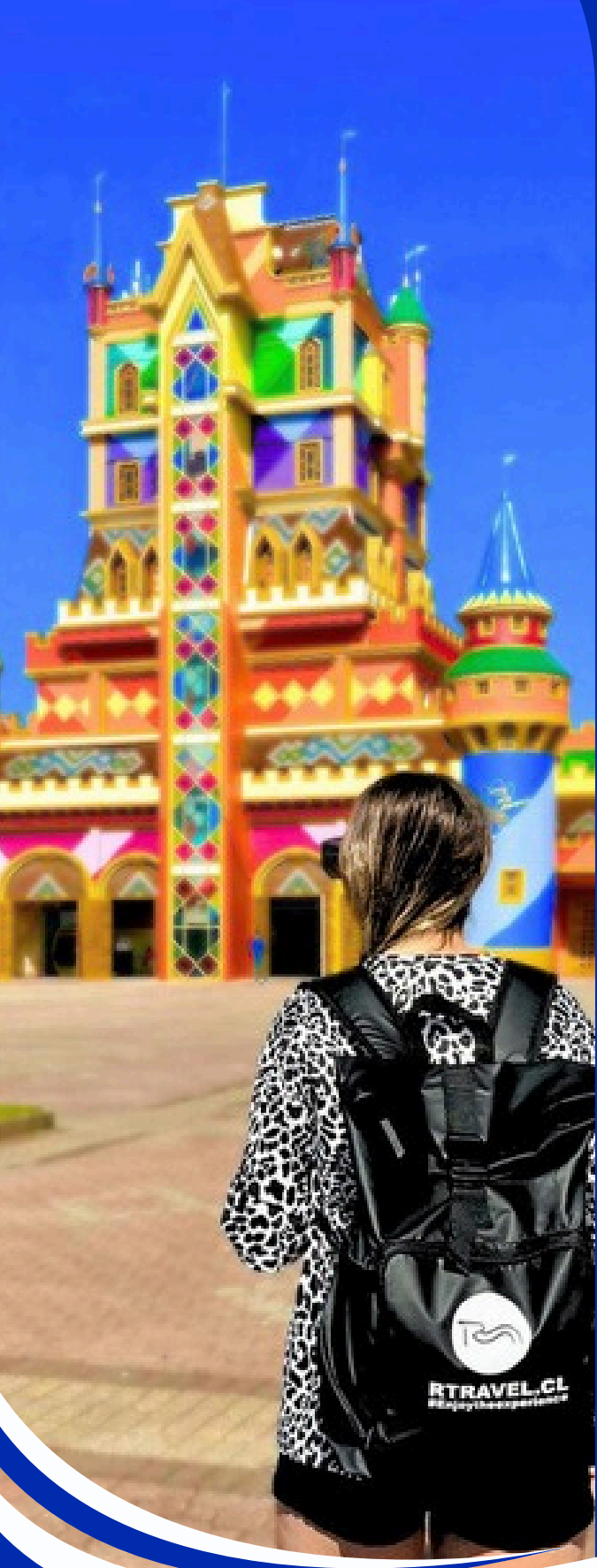

# NUESTRAS SURCURSALES



## *Camboriú*

Rua 101 #120 - Centro, Balneário  
Camboriú - SC, 88330-687, Brasil

## *Las Condes*

Alonso de Córdova 5870,  
oficina 1210, Las Condes

## *Rancagua*

Av. Einstein, Edificio Plaza  
América, Oficina. 1006

## *Villarrica*

Camino a Lican Ray km 4,5  
Alto Villarrica

**Contáctanos**  
+ 56 9 76725315

[rtravelgiras.cl](http://rtravelgiras.cl)

[@rtravelchile](https://www.instagram.com/rtravelchile)

[contactoagenciarodriguez@gmail.com](mailto:contactoagenciarodriguez@gmail.com)



**ASSIST  
CARD**

# CONGELA TU GIRA

CONGELA EL PRECIO ACTUAL DE TU  
GIRA Y VIAJA EL PRÓXIMO AÑO



[rtravelgiras.cl](http://rtravelgiras.cl)